

CQG IC/Q Trader Ver.24リリースノート

新機能

- [マーク・センターボタン](#) 2 ページ
- [注文確認画面にコメントを追加](#) 3 ページ
- [チャートデータの出力本数が 1,000 本に拡大](#) 4 ページ

マーク・センターボタン

DOM Trader、Order Ticket を表示時にレフトバーに Mark center ボタンが表示されるようになりました。こちらをオンにした状態で Center ボタン押下にてセンタリングをすると、下図のとおりオレンジのセンターラインが入ります。

The screenshot shows the CQG trading interface. On the left sidebar, the 'Mark center' button is highlighted. The main window displays the order book for EPH22. An orange horizontal line is drawn across the order book, indicating the center line.

Quantity	Price	Quantity
4973	4681.00	121
3839	4680.75	126
4155	4680.50	89
5152	4680.25	114
6134	4680.00	94
5139	4679.75	100

注文確認画面にコメントを追加

Setup → Trading Preferences → Confirmationsにて [Enable order comments on confirmation]を有効にすると、注文確認画面にコメント入力欄が表示されるようになりました。

<Trading Preferences → Confirmations>

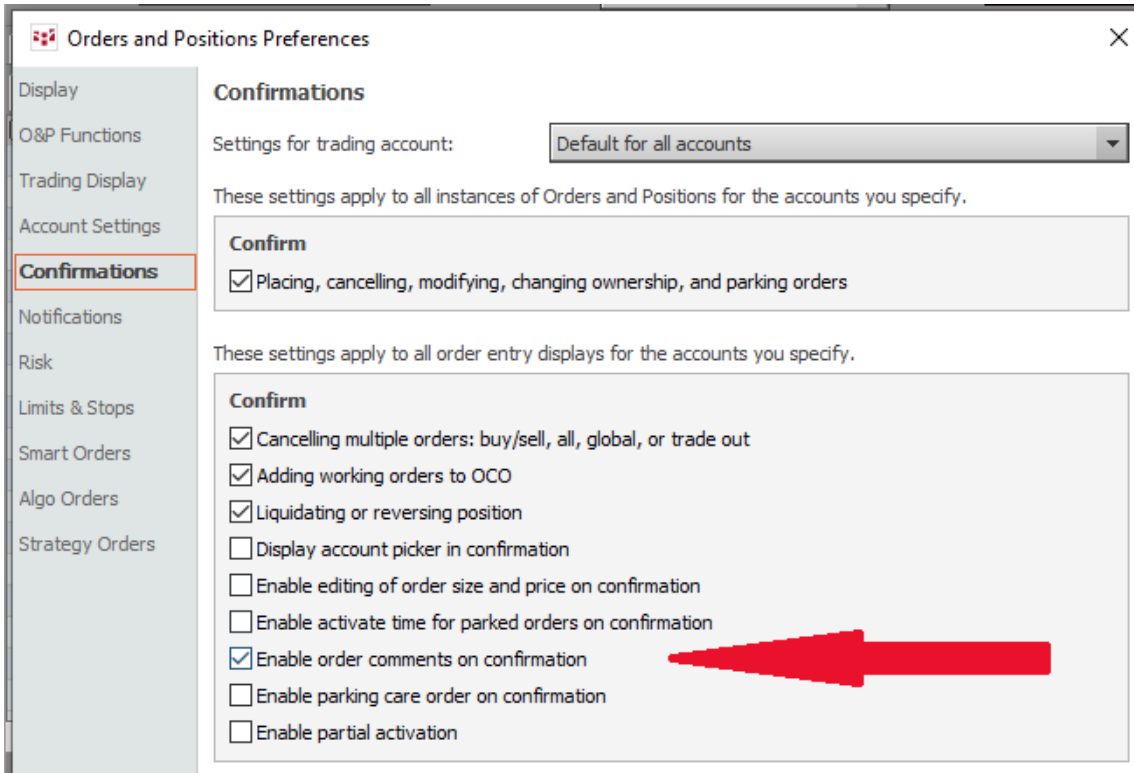

<注文確認画面>

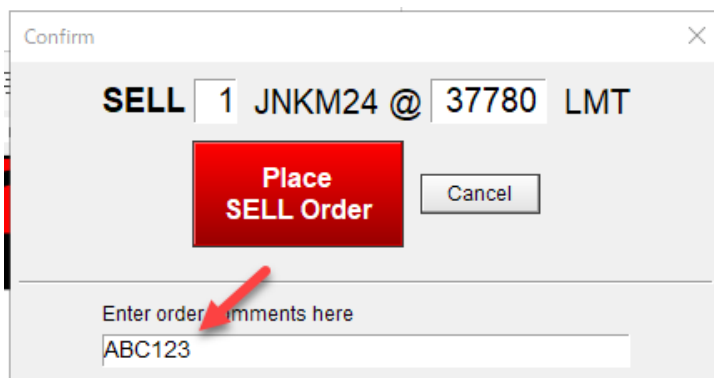

<Orders and Positions>

Orders										
Purchase & Sales		Confirmations		Strategy Manager		Summary				
Working	Filled (1)	Cancelled (2)	Exceptions	Parked	All (5)					
X	Size	B/S	Symbol	Order Price	Type	Duration	Place Tim	Order #	Account	Comment
	1	Sell	JNKM24	37900	LMT	DAY	09:25:54	1701888357	PSDaichi:SIMDai...	ABC123

チャートデータの出力本数が 1,000 本に拡大

注：こちらの変更は CQG IC のみ対象となります。

現行バージョンでは、‘Export to Excel’メニュー（下図）、Tabular Display または RTD を使用したチャートデータのエクセルへの出力可能本数が 300 本でしたが、新バージョンより 1,000 本に拡大されました。

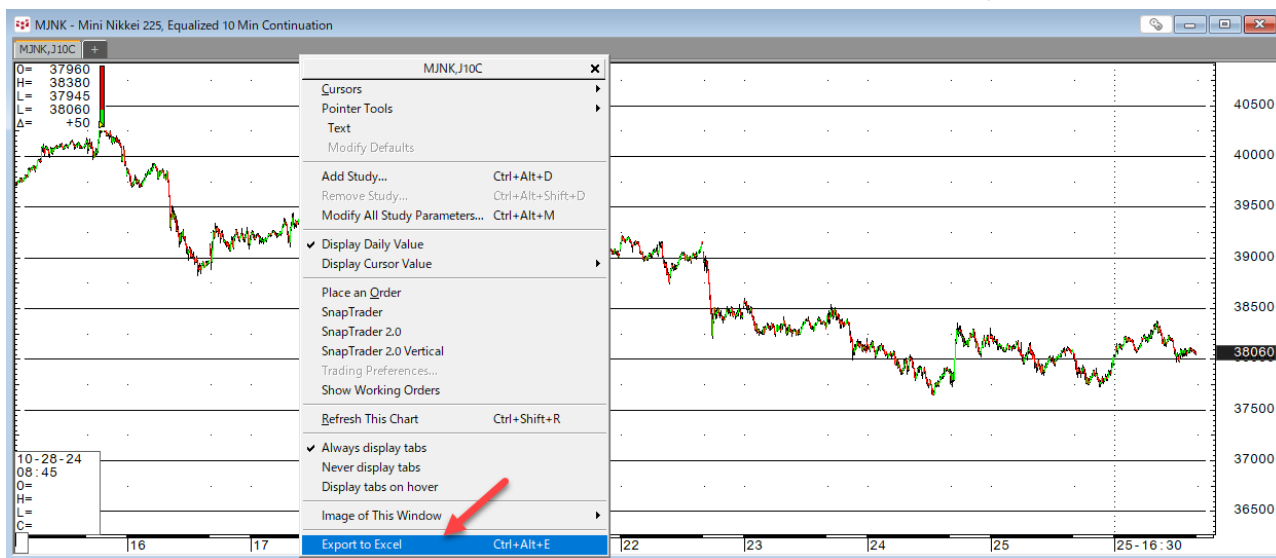

	A	B	C	D	E	F
1	Date	Time	O	H	L	C
2	2024/10/25	15:50:00	38065	38080	38045	38060
3	2024/10/25	15:40:00	38075	38090	38060	38065
4	2024/10/25	15:30:00	38085	38100	38070	38075
5	2024/10/25	15:20:00	38100	38100	38085	38090
6	2024/10/25	15:10:00	38095	38105	38080	38100
7	2024/10/25	15:00:00	38100	38115	38085	38095
8	2024/10/25	14:50:00	38115	38115	38065	38095
9	2024/10/25	14:40:00	38075	38110	38065	38110
10	2024/10/25	14:30:00	38060	38090	38055	38075
11	2024/10/25	14:20:00	38070	38090	38040	38060
12	2024/10/25	14:10:00	38085	38105	38045	38075
13	2024/10/25	14:00:00	38065	38105	38040	38085
14	2024/10/25	13:50:00	38085	38085	38035	38065
15	2024/10/25	13:40:00	38070	38090	38030	38090
16	2024/10/25	13:30:00	38090	38095	38050	38080



300 → 1,000本に

Q Trader は対象外（300 本のまま）です。